

## เอกสารประกอบการแมตซิ่ง (Matching)

Supporting documents for matching

ครั้งที่ Time \_\_\_\_\_

(สำหรับการสมัครงานสหกิจศึกษาครั้งที่ 2 เป็นต้นไป)

(For the second and subsequent for CWIE applications)

ภาคการศึกษาที่ ..... ปีการศึกษา .....

Term

Academic Year

## แบบประเมินตนเองเพื่อเลือกสถานประกอบการ

Self-Assessment for selecting CWIE Placement

นาย/นางสาว \_\_\_\_\_ รหัสนักศึกษา B \_\_\_\_\_

Mr./Miss

Student ID

สาขาวิชา (หลักสูตร) \_\_\_\_\_

School (Program)

สำนักวิชา \_\_\_\_\_

Institute

เอกสารนี้มีวัตถุประสงค์เพื่อให้นักศึกษาได้สืบค้นข้อมูลสถานประกอบการ  
และใช้ประกอบการขอรับคำปรึกษาจากอาจารย์ที่ปรึกษาสหกิจศึกษา  
ในการสมัครงานสหกิจศึกษา (Matching) ทุกครั้งที่ยื่นสมัครงาน

The purpose of this information form is to allow students to research companies, and job details they are interested in. This information will be used to seek advice from the CWIE academic advisor for CWIE job applications (Matching) every time you apply for a CWIE job.

โปรดตอบคำถามต่อไปนี้ Please provide answers to the questions below.

1. ในการไปสหกิจศึกษานักศึกษาต้องการพัฒนาความสามารถอะไร

What skills do you want to develop during your CWIE Placement?

ตัวอย่างที่ 1 ต้องการพัฒนาความสามารถด้านการอ่านแบบ ออกแบบและเขียนแบบ 2D ,3D ด้วยโปรแกรม AutoCad, Solidworks และ Fusion 360 หรือโปรแกรมอื่น ๆ

*I want to develop my skills in reading, designing, and drafting 2D and 3D plans using AutoCad, Solidworks, Fusion 360, or other relevant software.*

ตัวอย่างที่ 2 ต้องการเพิ่มความชำนาญในการใช้ Programmable Logic Controller (PLC) เพื่อควบคุมเครื่องจักรอัตโนมัติ

*I want to enhance my proficiency in using PLC to control automated machinery.*

ตัวอย่างที่ 3 ต้องการเรียนรู้เครื่องมือในการทำตลาดออนไลน์ (Online Marketing) เช่น ฝึกทำการตลาดด้วยเนื้อหา (Content Marketing) และทำโฆษณาออนไลน์ด้วย Google Ads

*I want to learn online marketing tools such as Content Marketing and running online advertisements with Google Ads.*

ตัวอย่างที่ 4 ต้องการพัฒนาความสามารถในการสื่อสารและการใช้ภาษาอังกฤษในการทำงาน

*I want to improve my communication skills and ability to use English in a professional work.*

---

---

---

---

---

---

---

---

2. ลักษณะงานที่สนใจเพื่อพัฒนาความสามารถตามข้อ 1

The type of work I am interested in developing the skills mentioned in item 1.

ตัวอย่างที่ 1 งานด้าน R&D, งาน New Model หรืองาน QC, QA ที่ได้ฝึกการอ่านแบบเขียนแบบและธุรกิจที่เกี่ยวข้องกับผลิตชิ้นส่วน

*R&D work, New Model projects, or QC and QA tasks that involve training in reading and drafting plans, as well as businesses related to manufacturing parts.*

ตัวอย่างที่ 2 งานด้าน Production หรือธุรกิจที่ใช้เครื่องจักรกล เช่น เครื่องฉีดพลาสติก (Injection Molding Machine) เครื่อง CNC (Computer Numerical Control Machine) แขนกลอุตสาหกรรม (Industrial Robot Arm) เครื่องพ่นสีอัตโนมัติ (Automatic Painting System) เครื่องบรรจุภัณฑ์ (Packaging Machine) เครื่องจักรสายพานลำเลียง (Conveyor System) หรือระบบควบคุม HVAC (Heating, Ventilation, and Air Conditioning) เป็นต้น

*Production work or businesses that use machinery, such as Injection Molding Machines, CNC (Computer Numerical Control) Machines, Industrial Robot Arms, Automatic Painting Systems, Packaging Machines, Conveyor Systems, or HVAC (Heating, Ventilation, and Air Conditioning) control systems, etc.*

**ตัวอย่างที่ 3** งานเกี่ยวกับ Content Marketing เช่น แผนงานการตลาดหรือการ PR โดยใช้บทความ (Blog Posts & Articles) เช่น บทความให้ความรู้, คู่มือ, หรืออินโฟกราฟิก (Infographics) การนำเสนอข้อมูลให้เข้าใจง่ายผ่านภาพ หรือ โซเชียลมีเดียคอนเทนต์ (Social Media Posts) เช่น คำคม, มีม, โพสต์กระตุ้นการมีส่วนร่วม หรือวิดีโอ (Video Marketing) เช่น วิดีโอรีวิว, วิดีโอสอน, TikTok, YouTube

Content Marketing jobs, such as roles in marketing or PR departments, involve creating blog posts and articles (e.g., educational articles, guides, or infographics), presenting information clearly through images, or creating social media content (e.g., quotes, memes, engagement posts). It also includes video marketing, like review videos, tutorial videos, TikTok, or YouTube content.

**ตัวอย่างที่ 4** งานในสถานประกอบการที่มีชาวต่างชาติ หรือได้ทำงานร่วมกับชาวต่างชาติ โดยได้ใช้ทักษะในการประสานงาน เช่น งานจัดซื้อ, งานจัดการทรัพยากรบุคคล, งาน Shipping งาน Sales Engineer เป็นต้น

Work in companies with foreign nationals or in roles that involve working with foreigners, utilizing coordination skills in areas such as procurement, human resources management, shipping, and sales engineering.

---

---

---

---

---

---

---

---

---

---

- ข้าพเจ้าทราบว่า ลักษณะงานที่ได้ปฏิบัติสหกิจศึกษานั้น ขึ้นอยู่กับดุลพินิจของหัวหน้างาน ประกอบกับความสามารถในการทำงานจริงของนักศึกษา ซึ่งลักษณะงานอาจมีการเปลี่ยนแปลงไปตามสถานการณ์ของสถานประกอบการในเวลานั้น

I understand that the nature of the work assigned during the CWIE placement is at the discretion of the supervisor, considering the actual working capabilities of the student. The work assignments may change according to the situation of the company at that time.

**3. สถานประกอบการที่อยู่ในความสนใจของนักศึกษา พร้อมรายละเอียด (ตั้งตัวอย่างเพื่อตอบในข้อ 4)**

The interested company along with their details. (The example below and answer in the item 4)

**ตัวอย่างเช่น** ชื่อสถานประกอบการ Name of the company:

บริษัท AAA จำกัด AAA Co., Ltd.

เหตุผลที่สนใจสถานประกอบการนี้ Reasons for being interested in this company:

เป็นสถานประกอบการขนาดใหญ่ที่มีชื่อเสียง และต้องการเรียนรู้กระบวนการทำงานที่เกี่ยวข้องในธุรกิจนี้ It is a large and reputable company, and I want to learn about the related work processes within this industry.

ความกังวลเกี่ยวกับสถานประกอบการแห่งนี้ Concerns about this company:

สถานประกอบการอยู่ในพื้นที่ที่ไม่เจริญ ต้องนำมอเตอร์ไซค์ไปใช้ในการเดินทางจึงจะสะดวก และเนื่องจากเป็นธุรกิจผลิตน้ำตาล อาจต้องเจอความร้อน กลิ่น ฝุ่น และควัน จากกระบวนการผลิต

The company is located at an underdeveloped area, making it necessary to use a motorcycle for convenient travel. Additionally, since it is a sugar production business, there might be exposure to heat, odors, dust, and smoke from the production process.

#### 4. สถานประกอบการที่ต้องการยื่นสมัคร และตอบคำถามด้านล่างนี้

The company I am interested in applying for and answering the questions below

4.1 นักศึกษาเลือกต้องการยื่นสมัครกับ (ชื่อสถานประกอบการ) The name of company you choose to apply to

\_\_\_\_\_

4.2 เหตุผลเพราะ Reasons for being interested in this company

\_\_\_\_\_

#### 5. นักศึกษาทราบข้อมูลเป็นอย่างดีเกี่ยวกับทำเลที่ตั้งของสถานประกอบการ สภาพแวดล้อมบริเวณโดยรอบ สิ่งอำนวยความสะดวกในการดำรงชีวิต มลภาวะที่อาจเกิดจากการทำงาน และความปลอดภัยต่าง ๆ

โปรดอธิบาย พร้อมแนบภาพจาก Google Maps ประกอบ

The students are well-informed about the company's location, the surrounding environment, available living facilities, potential work-related pollution, and safety considerations. Please explain and include images from Google Maps to support your explanation.

ตัวอย่าง บริษัท AAA จำกัด เป็นบริษัทผลิตน้ำตาลขนาดใหญ่ ตั้งอยู่ที่ อ.ด่านช้าง จ.สุพรรณบุรี เนื่องจากโรงงานไม่ได้ตั้งอยู่บริเวณเมือง การไปใช้ชีวิตปฏิบัติงานสหกิจศึกษาที่ อ.ด่านช้าง อาจไม่ได้สะดวกสบายมากนัก แต่ก็น่าจะพออยู่ได้ เท่าที่สืบค้นข้อมูลจาก Google พบว่า โรงงานอยู่ห่างจากตลาดสด และโรงพยาบาลในอำเภอ ประมาณ 8.3 กม. อยู่ห่างจากร้านสะดวกซื้อ 711 ประมาณ 1.5 กม. ด้านหน้าโรงงานฝั่งตรงข้ามมีร้านอาหารตามสั่ง รถที่ผ่านบริเวณหน้าโรงงานส่วนใหญ่เป็นรถบรรทุกอ้อย และพืชพรรณทางการเกษตร การจราจรไม่หนาแน่นมาก ประเมินสถานการณ์แล้วสามารถเดินทางด้วยมอเตอร์ไซด์ได้

#### ภาพประกอบจาก Google Maps และ Google Street View

*Example: AAA Co., Ltd. is a large sugar manufacturing company located in Dan Chang District, Suphanburi Province. Since the factory is not situated in an urban area, living and working in Dan Chang might not be very convenient, but it should be manageable. According to information gathered from Google, the factory is approximately 8.3 kilometers away from the local fresh market and district hospital, and about 1.5 kilometers from a 7-Eleven convenience store. In front of the factory, there is a local restaurant across the street. Most of the traffic in front of the factory consists of trucks carrying sugarcane and agricultural produce. The traffic is not very heavy, making it feasible to commute by motorcycle.*

#### Images from Google Maps and Google Street View

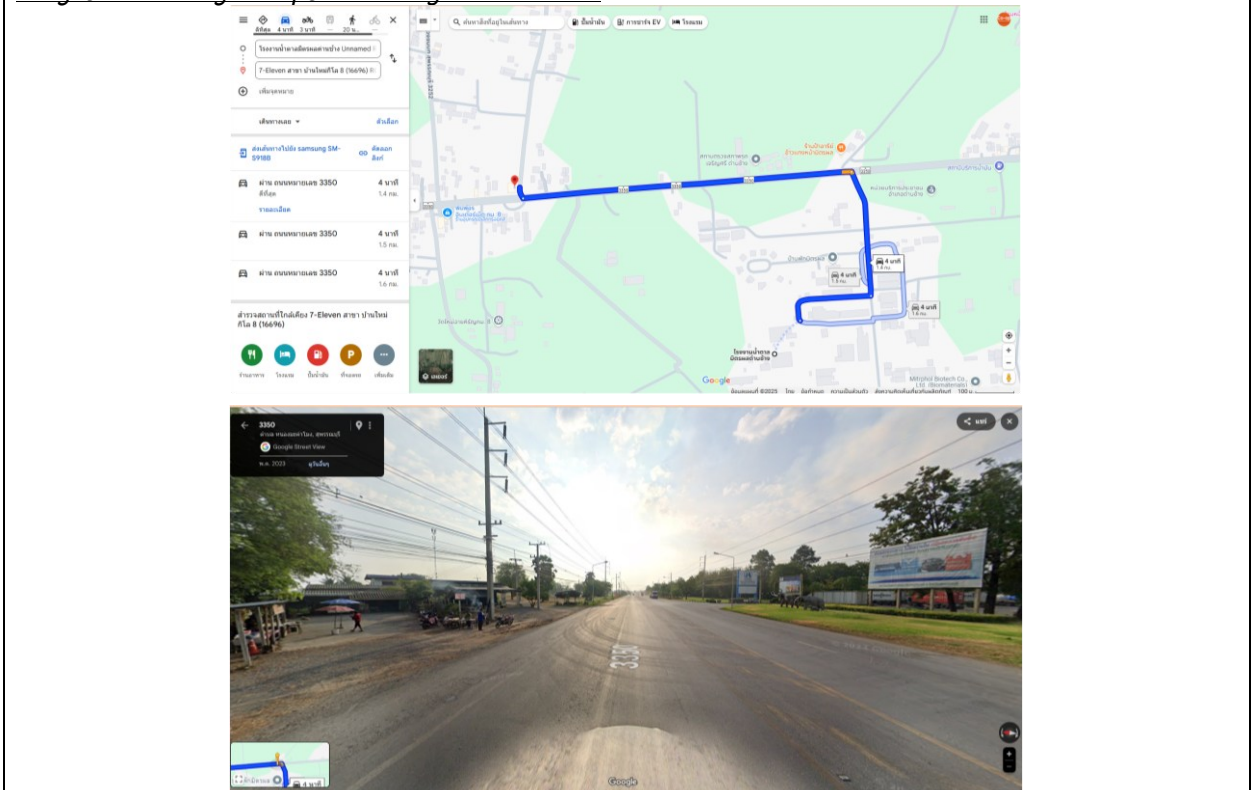

คำตอบข้อ 5. Answer to question 5.

---

---

---

---

---

---

---

---

---

ภาพประกอบจาก Google Maps และ Google Street View

Images from Google Maps and Google Street View

6. หากสถานประกอบการ**ไม่มีค่าตอบแทน** สวัสดิการ หรือมีแต่ไม่เป็นไปตามที่คาดหวัง นักศึกษาจะมีการวางแผนบริหารจัดการอย่างไร

If the company does not provide compensation or benefits, or if they are not as expected, how do you plan to manage and cope with the situation?

6.1 ค่าใช้จ่ายส่วนตัวที่คาดว่าจะเพียงพอในการดำรงชีวิตเป็นเงินจำนวน \_\_\_\_\_ บาทต่อวัน

The estimated personal expenses sufficient for living is.....baht per day.

6.2 การวางแผนที่พักอาศัยในระหว่างปฏิบัติสหกิจศึกษา

มีที่พัก โดยพักกับ \_\_\_\_\_

There is accommodation, staying with

**ไม่มีที่พัก** ต้องเช่าหอพักที่สะดวกโดยค่าเช่าหอพัก มีค่าใช้จ่ายไม่เกินราคา \_\_\_\_\_ บาทต่อเดือน

No accommodation is available. Need to rent a convenient dormitory with rental costs not exceeding the price.....baht per month

6.3 ที่พักห่างจากจากสถานประกอบการระยะทางไม่เกิน \_\_\_\_\_ กิโลเมตร (โดยประมาณการ)

The accommodation is located approximately within \_\_\_\_\_ kilometers from the company.

6.4 วิธีการเดินทางไปทำงาน เช่น รถรับ-ส่งของสถานประกอบการ เดินทางเองด้วยมอเตอร์ไซค์ เป็นต้น

Means of transportation to work, such as the company's shuttle service or self-commuting by motorcycle, etc.

7. ข้อจำกัดของนักศึกษาในการไปปฏิบัติสหกิจศึกษามีอะไรบ้าง และจะมีวิธีเอาชนะข้อจำกัดนั้นอย่างไร

What are the limitations that the student faces in participating in the CWIE program, and how will they overcome these limitations?

**ตัวอย่างที่ 1** ข้อจำกัดด้านการเงินและไม่มียานพาหนะส่วนตัว จึงเลือกสถานประกอบการที่มีสวัสดิการ ที่พัก และรถรับ-ส่ง มีค่าตอบแทนนิดหน่อย 100 บาทต่อวัน น่าจะพอใช้ในระหว่างที่ไปปฏิบัติงาน

Financial constraints and the lack of personal transportation are significant limitations. Therefore, I have chosen a company that provides benefits, accommodation, and a shuttle service. There're some small compensation of 100 Baht per day that should be sufficient to cover expenses during the work period.

**ตัวอย่างที่ 2** ข้อจำกัดด้านสุขภาพเป็นภูมิแพ้ จึงเลือกสถานประกอบการที่มีฝุ่นน้อย เช่น โรงงานผลิตชิ้นส่วนอิเล็กทรอนิกส์ เตรียมหน้ากากอนามัยกันฝุ่นไปใช้ หาเวลาว่างออกกำลังกาย และทานยาตรงเวลาเสมอ

Health limitations include allergies, so I have chosen a company with less dust, such as an electronics manufacturing plant. I plan to use anti-dust masks, find time to exercise, and take medicine on schedule.

**ตัวอย่างที่ 3** ข้อจำกัดด้านการตื่นเช้า จึงเลือกสถานประกอบการที่มีหอพักใกล้ๆ และพยายามตั้งนาฬิกาปลุกล่วงหน้าอย่างน้อย 1 ชั่วโมงก่อนเวลาเข้างาน และปลุกซ้ำทุก 15 นาทีพยายามปรับเปลี่ยนเวลาเข้านอนและเวลาตื่นนอนให้เป็นปกติ

Due to the limitation of waking up early, I have chosen a company with nearby dormitories. I plan to set the alarm for at least one hour before work and snooze it every 15 minutes. I also aim to adjust my sleeping and waking times to be consistent.

**ตัวอย่างที่ 4** ข้อจำกัดด้านบุคลิกภาพอินโทรเวิร์ต (Introvert) จึงพยายามฝึกปรับเปลี่ยนพฤติกรรมศึกษาแนวคิดวิธีการปรับตัวในสังคมการทำงานให้มากขึ้น

Personality limitations as an introvert lead me to try to change my behavior. I am studying concepts and methods to better adapt to the work environment.

---

---

---

---

---

---

---

---

---

---

8. ผู้ปกครองคิดอย่างไรกับการเลือกสถานประกอบการของนักศึกษาตามข้อ 4

What do parents think about the student's choice of company in point 4?

เห็นด้วย เพราะ Agree because: \_\_\_\_\_

---

---

ไม่เห็นด้วย เพราะ Do not agree because: \_\_\_\_\_

---

---

- ขอยืนยันว่าข้าพเจ้าทราบเป็นอย่างดีว่า การสมัครงานสหกิจศึกษา ต้องดำเนินการผ่านศูนย์สหกิจศึกษาเท่านั้น เมื่อประกาศผลการคัดเลือกแล้วจะไม่สามารถเปลี่ยนแปลงได้ ตามประกาศมหาวิทยาลัยเทคโนโลยีสุรนารี เรื่อง การเตรียมสหกิจศึกษาและการปฏิบัติงานสหกิจศึกษา พ.ศ. 2561

I hereby confirm that I am fully aware that the application for the CWIE program must be processed exclusively through the Cooperative Education Center. Once the selection results are announced, no changes can be made in accordance with Suranaree University of Technology's announcement regarding the preparation for and implementation of the co-op program in the year 2018.

ลงชื่อ Sign \_\_\_\_\_  
วันที่ Date \_\_\_\_\_